

PLANTA BAJA

Sup. Cerrada- Rehabilitacion	107,00	m2
Ampliacion	119,50	m2
Total Construida	226,50	m2

PLANTA PISO

Sup. Cerrada - Rehabilitacion	90,00	m2
TOTAL VIVIENDA	316,50	m2

EDIFICACION EXISTENTE

Superficie Piscina	45,00	m2
Terrazas Exteriores	135,80	m2
Zona de Acceso	80,00	m2

SUPERFICIE DE LA PARCELA

Edificabilidad 2%	Pantido	Proyecto
Ocupacion 3%	300,66	380,50
	596,00	566,30

Ocupacion (226,50 +73,00 +45,00 +135,80 +80,00)=566,30 m2)

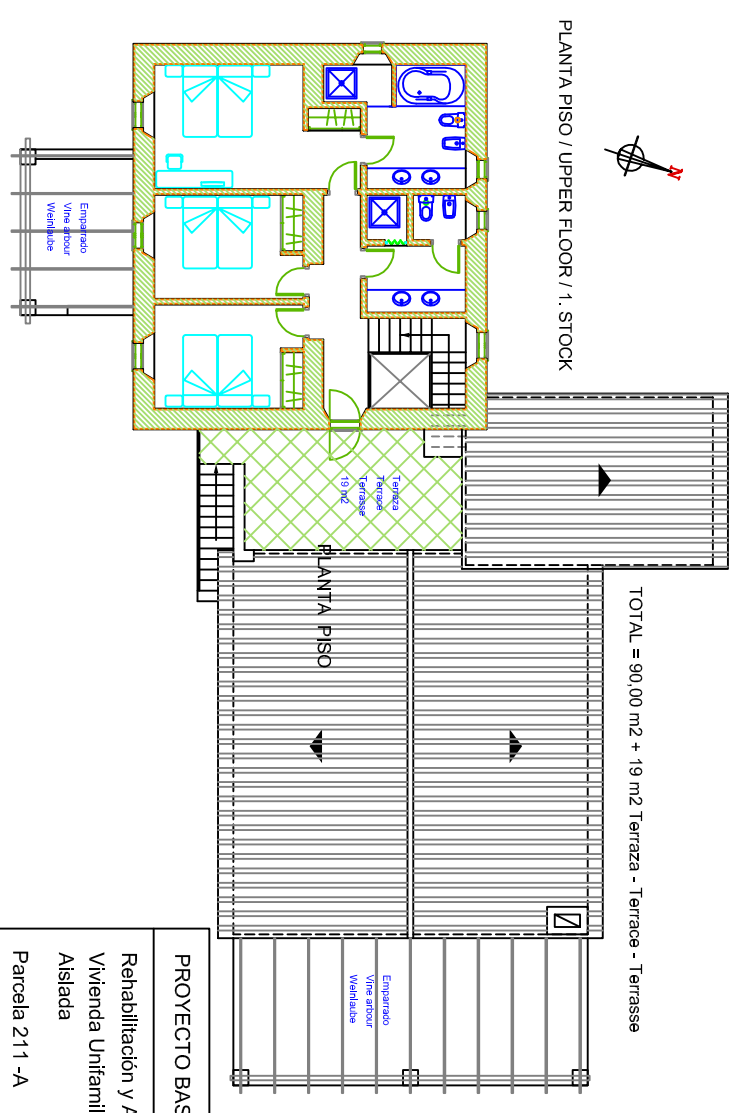

PROYECTO BASICO
 Rehabilitación y Ampliación de
 Vivienda Unifamiliar
 Aislada
 Parcela 211 -A Poligono 12
 ARTA

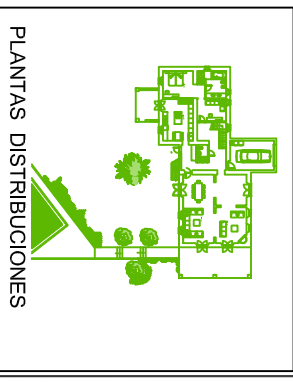

PLANTAS DISTRIBUCIONES

Hoja nº	3	Escala	1/100
Ref.º	07/01	Edificio	2007
PROMOTOR	SESTELRICA DARTIA S.L.		
ARQUITECTOS	PERE MARTINEZ PICA		