

CALLE MARQUÉS DE LA FONTSANTA 58						
	(m <sup>2</sup> )	(m)	(m <sup>2</sup> )	(m <sup>2</sup> )	(m)	
	Superficie Útil	Díámetro mínimo	Superficie iluminación	Superficie ventilación	Altura libre	
<b>VIVIENDA 1</b>						
K	Cocina	5,00	1,80	2,08	Mecánica	2,40
E-C	Estar-Comedor	21,60	2,90	10,68	6,86	2,60
B1	Baño	3,60	1,40		Mecánica	2,40
D1	Dormitorio doble	10,45	2,70	2,08	2,08	2,60
L	Lavanderia	2,00				

TOTAL SUP. CONSTRUIDA : 53.30 M2  
 SUP. ÚTIL TERRAZA : 25.70 M2

0.0X0.0 Dimensiones de hueco de fachada

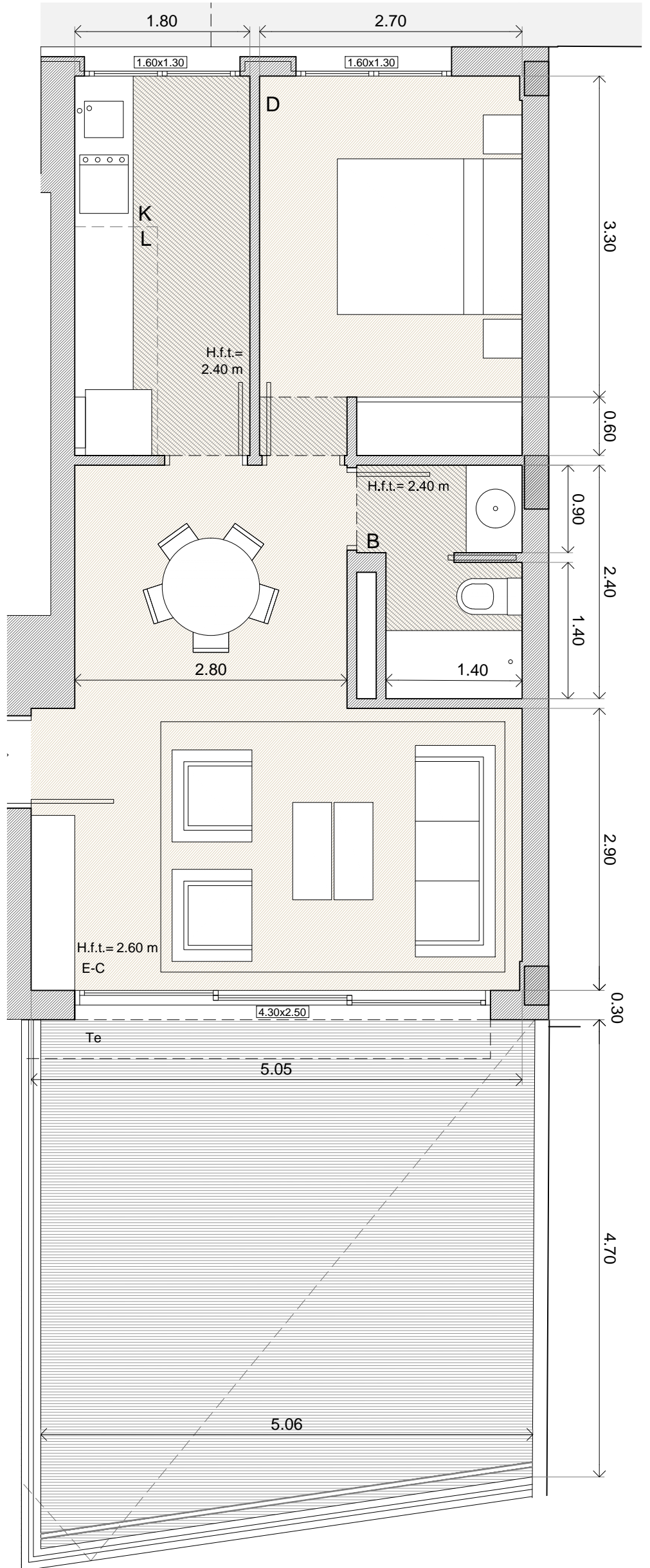
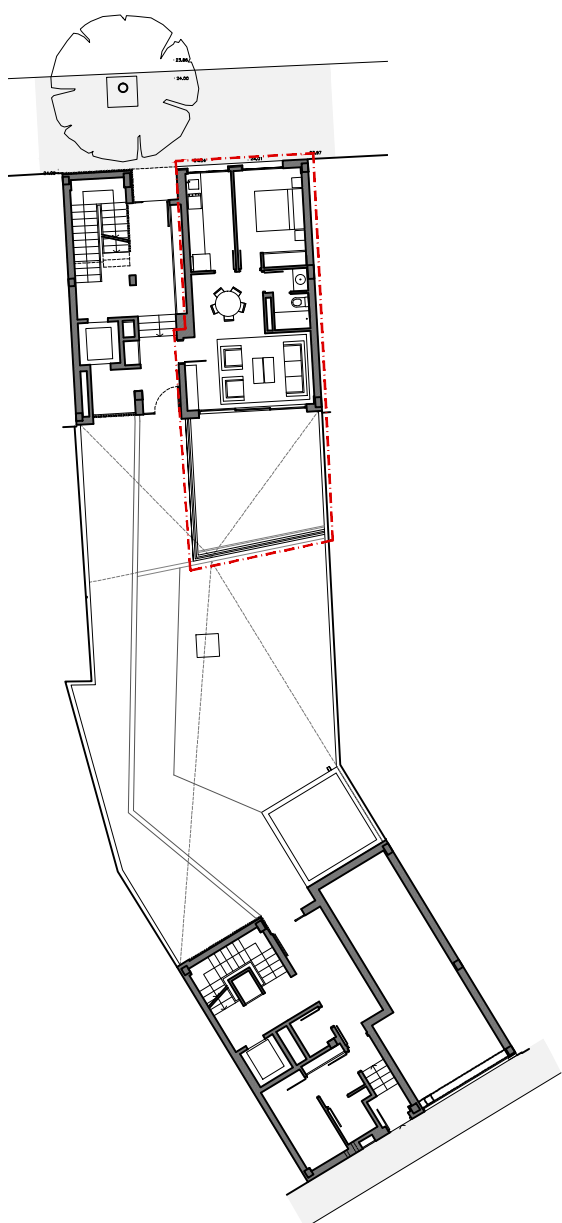

PROYECTO DE EJECUCIÓN DE DOS EDIFICIOS DE VIVIENDA PLURIFAMILIAR ENTRE MEDIANERAS

CALLE MARQUÉS DE LA FONTSANTA 58 Y CALLE SON CAMPOS 19

(PALMA)

ESCALA: 1/50

Expdt.: 1814



**VIVIENDA 01**

Data  
septiembre 2020

Arquitecte  
RAFAEL VIDAL JUSTE

Promotor  
**CAN DOMENGE 2013, SL**

**v.01**