

CALLE MARQUÉS DE LA FONTSANTA 58						
	(m ²)	(m)	(m ²)	(m ²)	(m)	
	Superficie Útil	Diámetro mínimo	Superficie iluminación	Superficie ventilación	Altura libre	
VIVIENDA 5						
E-C-K	Estar-Comedor-Cocina	32,85	3,35	18,53	7,22	2,50
B1	Baño	3,75	1,40		Mecánica	2,30
B2	Baño	3,05	1,70		Mecánica	2,30
D1	Dormitorio doble	10,50	2,70	2,60	2,25	2,50
D2	Dormitorio doble	10,85	2,70	2,61	1,30	2,50
Di1	Distribuidor	1,44	0,90			2,30
L	Lavanderia	3,00				2,30
Esc1	Escalera	3,80	0,80			2,40
	Torreón	3,95				

a) SUP. CONSTUIDA INTERIOR :	81.35 M2
b) SUP. CONSTRUIDA CASETÓN:	7.35 M2
TOTAL SUP. CONSTRUIDA (a+b) :	88.70 M2
SUP. ÚTIL TERRAZA :	41.70 M2
SUP. ESPEJO AGUA PISCINA :	7.10 M2

0.0X0.0 Dimensiones de hueco de fachada

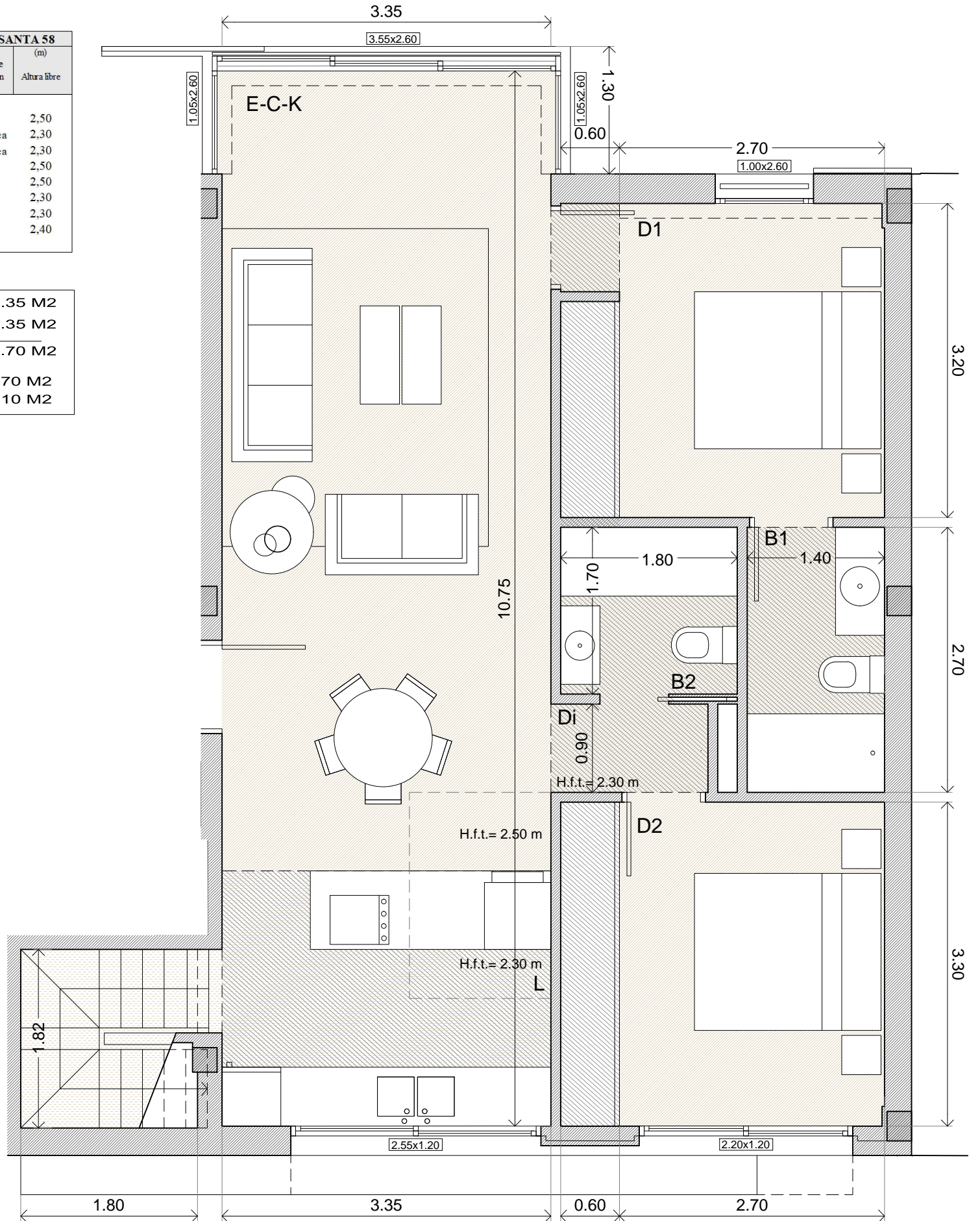
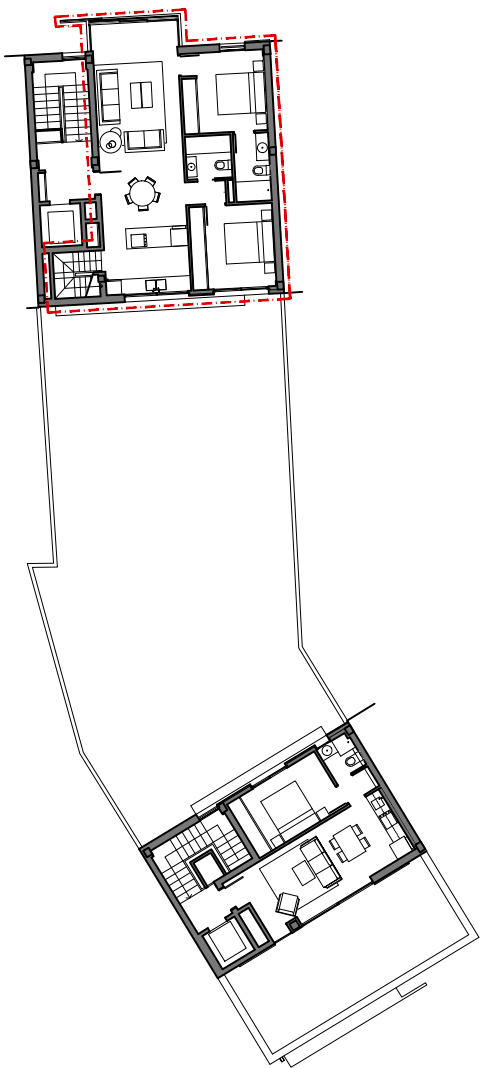

Planta cubierta 1/100

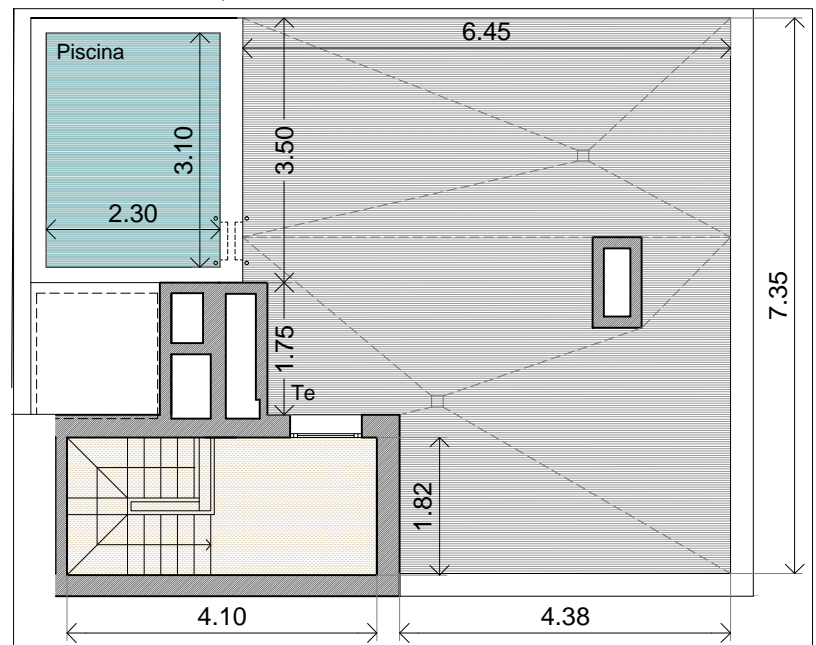

PROYECTO DE EJECUCIÓN DE DOS EDIFICIOS DE VIVIENDA PLURIFAMILIAR ENTRE MEDIANERAS

CALLE MARQUÉS DE LA FONTSANTA 58 Y CALLE SON CAMPOS 19

(PALMA)

ESCALA: 1/50

Expt.: 1814



VIVIENDA 05

Data

Arquitecte

Promotor

septiembre 2020

RAFAEL VIDAL JUSTE

CAN DOMENGE 2013, SL

v.05