

| CALLE MARQUÉS DE LA FONTSANTA 58 | | | | | | |
|----------------------------------|----------------------|-----------------|------------------------|------------------------|--------------|------|
| | (m ²) | (m) | (m ²) | (m ²) | (m) | |
| | Superficie Util | Díametro mínimo | Superficie iluminación | Superficie ventilación | Altura libre | |
| VIVIENDAS 2,3,4 | | | | | | |
| E-C-K | Estar-Comedor-Cocina | 36,00 | 3,35 | 18,53 | 7,22 | 2,50 |
| B1 | Baño | 3,75 | 1,40 | | Mecánica | 2,30 |
| B2 | Baño | 3,05 | 1,70 | | Mecánica | 2,30 |
| D1 | Dormitorio doble | 10,50 | 2,70 | 2,60 | 2,25 | 2,50 |
| D2 | Dormitorio doble | 10,85 | 2,70 | 1,44 | 1,44 | 2,50 |
| Di | Distribuidor | 1,44 | 0,90 | | | 2,30 |
| L | Lavanderia | 3,20 | | | | |

a) SUP. CONSTUIDA INTERIOR : 77.00 M2
b) SUP. CONSTRUIDA COLADURIA : 4.35 M2
TOTAL SUP. CONSTRUIDA (a+b) : 81.35 M2

0.0X0.0 Dimensiones de hueco de fachada

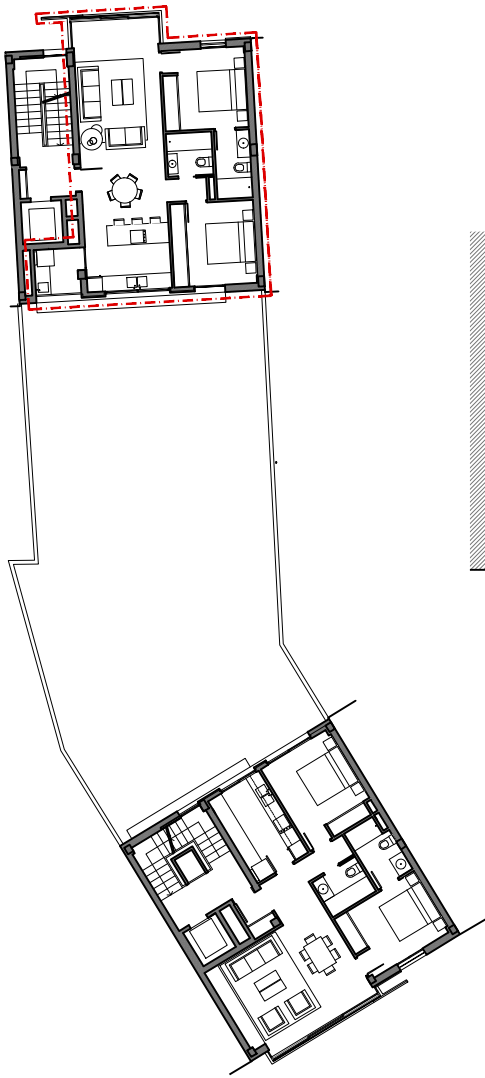
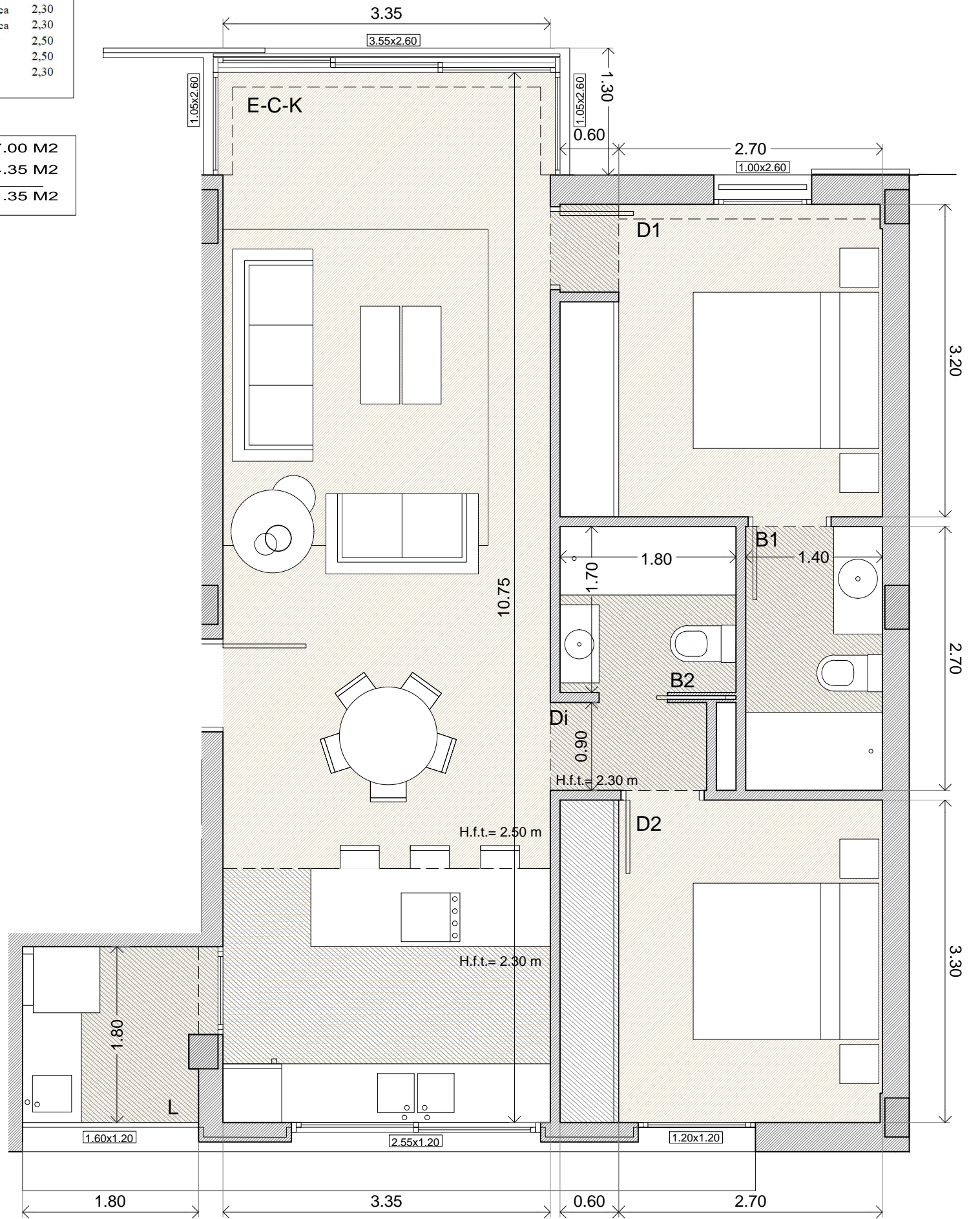

PROYECTO DE EJECUCIÓN DE DOS EDIFICIOS DE VIVIENDA PLURIFAMILIAR ENTRE MEDIANERAS

CALLE MARQUÉS DE LA FONTSANTA 58 Y CALLE SON CAMPOS 19

(PALMA)

ESCALA: 1/50

Expt.: 1814



VIVIENDA 02/03/04

Data

Arquitecte

Promotor

V. 02/03/04

septiembre 2020

RAFAEL VIDAL JUSTE

CAN DOMENGE 2013, SL