

CALLE SON CAMPOS 19						
	(m ²)	(m)	(m ²)	(m ²)	(m)	
	Superficie Útil	Diámetro mínimo	Superficie iluminación	Superficie ventilación	Altura libre	
VIVIENDAS 6,7						
K	Cocina	5,75	2,35	1,92	Mecanica	2,30
E-C	Estar-Comedor	22,55	4,40	12,74	8,24	2,50
B1	Baño	3,92	1,60		Mecanica	2,30
B2	Baño	3,20	1,60		Mecanica	2,30
D1	Dormitorio doble	10,30	2,80	3,12	2,70	2,50
D2	Dormitorio doble	11,50	3,10	2,40	1,23	2,50
Di	Distribuidor	5,12	0,90			2,30
R	Recibidor	1,90	1,00			2,30
L	Lavandería	3,05				

TOTAL SUP. CONSTRUIDA : 79.90 M²

0.0X0.0 Dimensiones de hueco de fachada

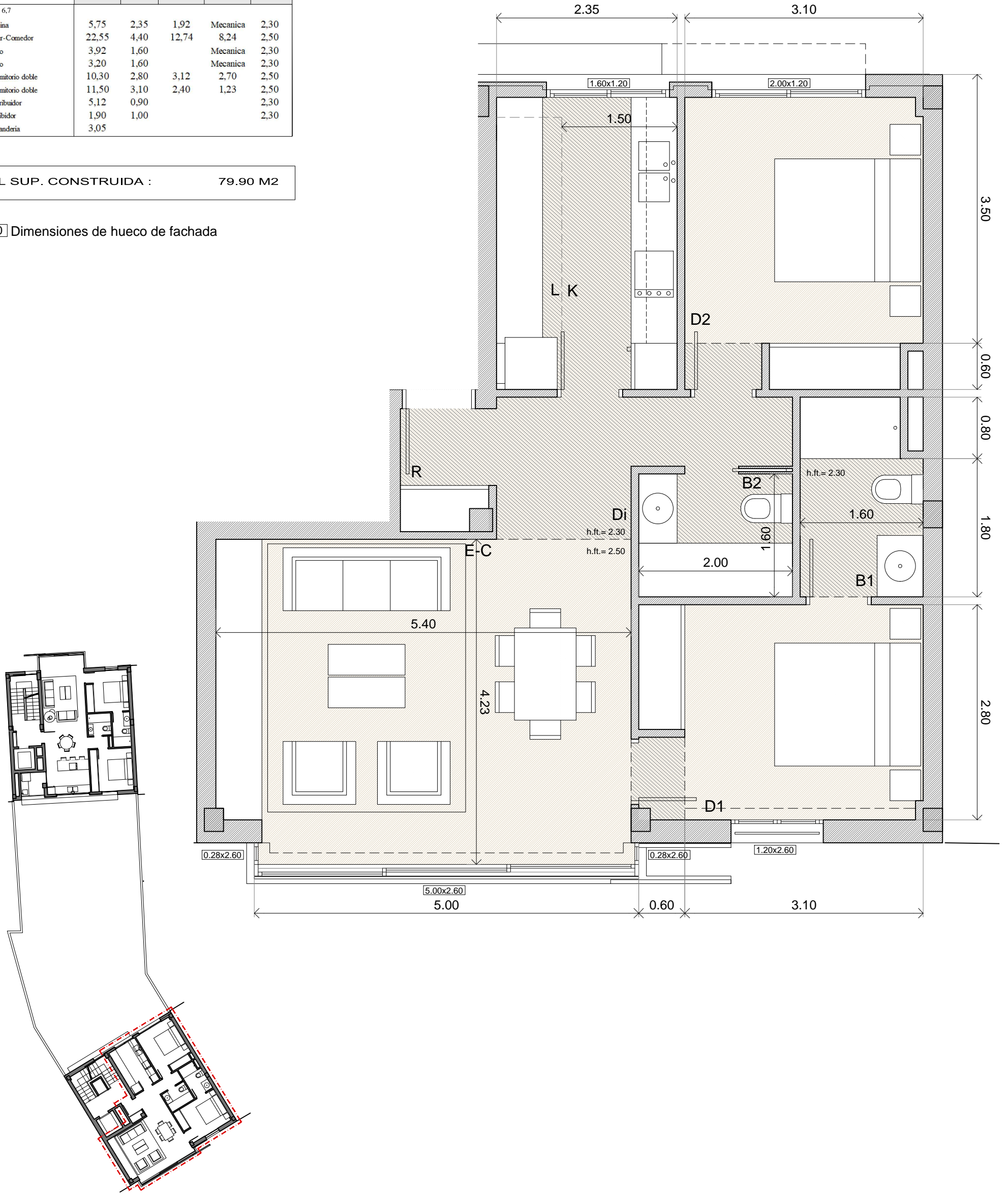

PROYECTO DE EJECUCIÓN DE DOS EDIFICIOS DE VIVIENDA PLURIFAMILIAR ENTRE MEDIANERAS

CALLE MARQUÉS DE LA FONTSANTA 58 Y CALLE SON CAMPOS 19

(PALMA)

ESCALA: 1/50

Expt.: 1814



VIVIENDA 06/07

Data

Arquitecte

Promotor

septiembre 2020

RAFAEL VIDAL JUSTE

CAN DOMENGE 2013, SL

V. 06/07